Drents Overijsselse Delta

jouw waterschap

Omgevingswet

Deltabijeenkomst 1 september 2020
(Dirk Roze, programmamanager)

Deze presentatie

- Waar gaat de Omgevingwet ook al weer over
- Uitstel 1-1-2021 naar 1-1-2022
- Stand van zaken bij wdodelta
- Veranderingen speciaal voor AB
- Andere rollen / competenties

Doel Omgevingswet

Alle onderdelen van de fysieke leefomgeving met elkaar in samenhang brengen

Bundelen van wetgeving en regels voor ruimte, wonen, infrastructuur, milieu, natuur en water.

Versimpelen van regels omtrent ruimtelijke ontwikkeling in Nederland en vervolgens samen te voegen. Met ruimte om lokale initiatieven mogelijk te maken en oplossingen op maat te creëren.

En dáárom die Omgevingswet:
Ik zie door de wetten m'n omgeving niet meer!
WET
REGEL

Drents Overijsselse Delta

jouw waterschap

Waar ging de Omgevingswet ook al weer over

Samenvoeging van wettelijke besluiten (26 wetten in 1 wet ook de Waterwet)

Aanvragen voor een vergunning of melding voortaan via een digitaal loket

Eén loket bij meervoudige aanvragen

Samenwerking van overheden achter de voordeur bij meervoudige aanvragen

De enkele aanvraag bij het waterschap blijft gewoon bestaan

Participatieverplichting voor de aanvrager

Vooral een technische digitale operatie
Vereist andere competenties van onze medewerkers

Drents Overijsselse Delta

jouw waterschap

Uitstel Omgevingswet

1-1-2021 → **1-1-2022**

Waarom uitstel – gevolgen

Overgangsperiode tot 2029

Drents Overijsselse Delta

jouw waterschap

Kerninstrumenten Omgevingswet

stand van zaken bij wdodelta

onderdeel	planning
watervisie	8 september 2020 geagendeerd AB
waterbeheerprogramma	Q4 2021 AB
Waterschapsverordening (voorheen Keur)	Q1 2021 AB
Projectbesluit / vergunning eigen dienst	Q1 2021 AB
participatiebeleid	Q1 2021 AB
Digitale stelsel Omgevingswet	Eind dit jaar testen

Veranderingen die het AB raken

Projectbesluiten - straks bevoegdheid van DB

Onteigenen - door AB en niet meer door de Kroon

Andere rollen / competenties

Beleidsmedewerkers – brengen kennis in en denken actief mee over het samenspel met de omgeving

Vergunningverleners – denken mee in mogelijkheden (ja, mits)
Nemen deel aan de vergunningentafel van de gemeente en provincie en geven advies op wateraspecten

Handhavers / toezichthouders – zorgen dat afspraken nagekomen worden, luisteren, digitaal werken, oplossen

Drents Overijsselse Delta

jouw waterschap

Van	Naar
Plannen maken	Plannen van anderen mogelijk maken
Aanbod Gestuurd	Vraag Gestuurd
Doen wat is afgesproken	Doen wat wordt gevraagd
Toetsen van plannen	Stimuleren van initiatieven
Sturen	Dienen
Sectoraal Beleid	Integraal Beleid
Regisseren	Faciliteren
Generieke benadering	Maatwerk
Stringent	Flexibel
Wantrouwen	Vertrouwen
Nee, mits	Ja, tenzij

Omgevingswet - kansen

Inzet eigen personeel

Jaren geleden al op geanticipeerd

Bestaande gremia gebruiken

Zelf veel organiseren

Training door eigen coaches

Drents Overijsselse Delta

jouw waterschap

Rijksoverheid
Ministerie van Infrastructuur en Milieu

OMGEVINGSWET

Minder regels en meer ruimte voor initiatieven
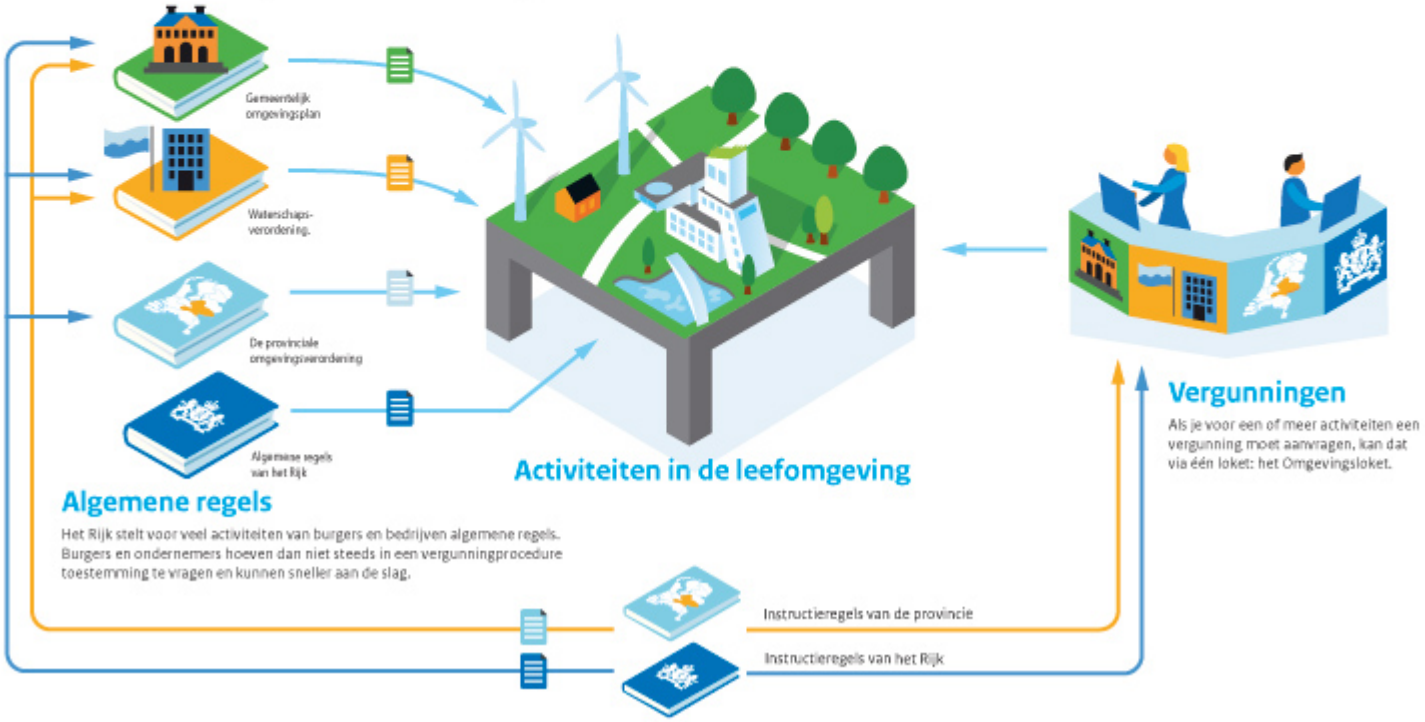
De Omgevingswet bestaat uit een vernieuwend stelsel van instrumenten die allemaal met elkaar samenhangen. Het omgevingsrecht moet inzichtelijk, voorspelbaar en makkelijk in het gebruik zijn. In beleid, besluitvorming en regelgeving moet er samenhang zijn. De overheid moet zich actief en flexibel opstellen en de besluitvorming moet sneller en beter.