

AFVALWATER VAN BEDRIJVEN

Waar kunnen bedrijven en WDO Delta elkaar helpen?

De behandeling van afvalwater van (grote) bedrijven is geen primaire taak van het waterschap. Toch verwerken we het afvalwater van de meeste bedrijven in ons beheergebied. Ook willen we ons inzetten om samen met de (grote) bedrijven de kansen te verkennen wat maatschappelijk gezien de beste oplossing is voor de verwerking van dit bedrijfsafvalwater.

HOE KOMEN WE TOT EEN BESLUIT?

Een aanvraag van een bedrijf wordt behandeld volgens onderstaande beslisboom.

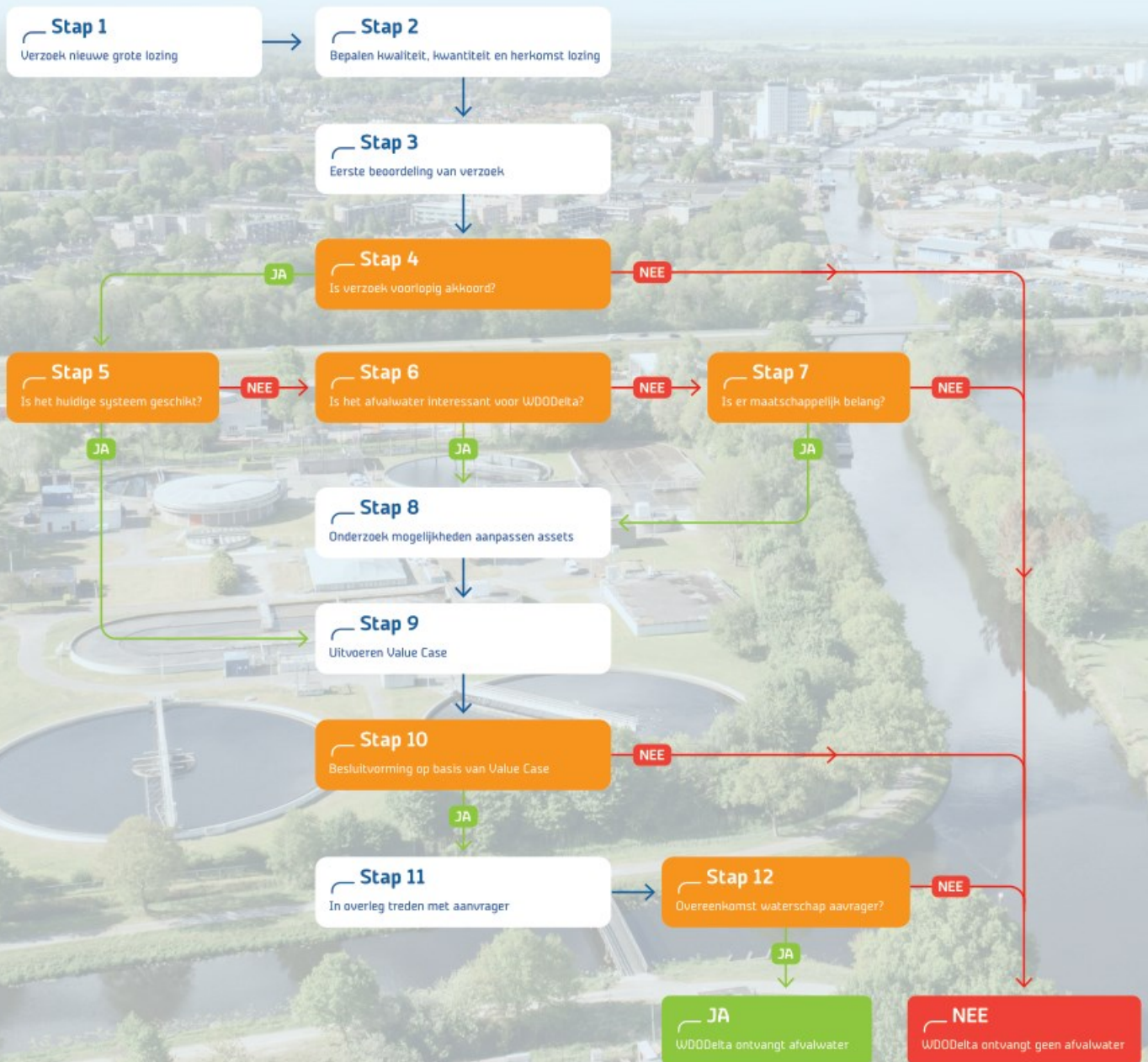

Toelichting op beslisboom

1.	Verzoek nieuwe grote lozing	Verzoek voor nieuwe lozing van een nieuw groot bedrijf of uitbreiding van een bestaand groot bedrijf (>10% van de huidige hydraulische en/of biologische belasting rioolwaterzuiveringsinstallatie)
2.	Bepalen kwaliteit, kwantiteit en herkomst lozing	Op basis van het verzoek de consequenties voor de waterketen assets in beeld brengen.
3.	Eerste beoordeling van verzoek lozing	Past de voorgenoemen lozing op hoofdlijnen binnen het landelijke emissiekader.
4.	Is verzoek voorlopig akkoord?	Toetsing aan landelijk emissiekader.
5.	Is het huidige systeem geschikt?	Beoordeling geschiktheid huidig systeem op basis van de notitie doelmatige werking rwzi's en de capaciteit van het transportstelsel.
6.	Is het afvalwater interessant voor WDODelta?	Zijn er optimalisatie kansen vanwege de samenstelling van het afvalwater. Hierbij kan gedacht worden aan verbeterde effluentkwaliteit, betere mogelijkheden voor circulariteit, minder energieverbruik en andere synergiekansen.
7.	Is er een maatschappelijk belang?	Zijn er optimalisatiekansen vanuit het maatschappelijk belang, zoals politieke redenen, werkgelegenheid, andere bedrijfseconomische belangen, etc.
8.	Onderzoek mogelijkheden aanpassen assets	Indien er belang is, moet onderzocht worden hoe de assets van WDODelta aangepast/uitgebreid moeten worden (inclusief kostenramingen).
9.	Uitvoeren Value Case	Afweging maken d.m.v. value case, waarbij de bedrijfswaardenmatrix van WDODelta leidend is. De criteria die worden meegenomen zijn: goede waterkwaliteit, schoon effluent, klimaatneutraal, klimaatadaptief, circulair, biodiversiteit, verbinding stakeholders en goede balans prestaties, kosten en risico's.
10.	Besluitvorming op basis van Value Case	Keuze op basis van de value case, afhankelijk van de impact is dit wel/geen bestuurlijke keuze.
11.	In overleg treden met aanvrager	In overleg treden met bedrijf over de lozing, onderwerpen die besproken moeten worden zijn bijvoorbeeld financiën, kwaliteit van de lozing, proces en de manier van samenwerking.
12.	Overeenkomst waterschap aanvrager?	Bepaling of er overeenstemming is n.a.v. het overleg. Afspraken vastleggen in overeenkomst.
JA	WDODelta ontvangt afvalwater	WDODelta vangt het afvalwater van het bedrijf, eventueel na aanpassing/uitbreiding van de eigen assets.
NEE	WDODelta ontvangt geen afvalwater	Het bedrijf moet zelf op zoek naar een andere oplossing. Het waterschap wil daarbij adviseren.

Dit beleidskader draagt bij aan de volgende doelen van het waterschap:

- ☑ We zorgen voor een goede ecologische, fysische en chemische waterkwaliteit passend bij de functie van het oppervlaktewater.
- ☑ Wij dragen bij aan een duurzame toekomst
- ☑ Wij versterken de verbinding met de samenleving
- ☑ Wij voeren onze taken uit tegen maatschappelijk verantwoorde kosten.

Meer informatie over het aanvragen van vergunningen vindt u op www.wdodelta.nl.

Ook kunt u telefonisch contact opnemen via **088-2331200**